Le Gîte des Marronniers
à
Montagne
Saint Emilion (33)

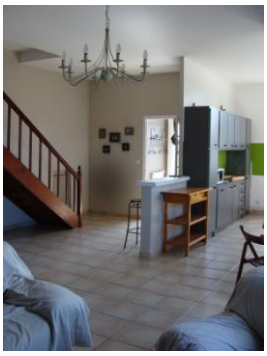

Bâtisse de caractère en pierres girondines entièrement
rénovée en 2009 et située à la sortie du village de Montagne.
"Le Gîte des Marronniers" peut accueillir 8 personnes.
La simplicité des lieux n'en oublie pas pour autant le confort et la décoration.

Le Gîte est constitué de :
<u>- au rez de chaussée :</u> une entrée, un W.C. indépendant, une cuisine équipée,
un salon-séjour de 50m2, une chambre (lit 160) et une salle de douche italienne.

<u>- à l'étage :</u> 2 chambres (lit 160), 1 chambre "enfants" avec lits superposés,
une salle de bain avec baignoire et lave-linge, un W.C. indépendant.

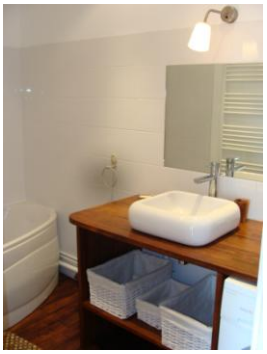

<u>Ce gîte est idéal pour 2 couples avec 2 enfants et est idéalement situé au départ de nombreuses visites</u>
telles que Saint Emilion, la Dordogne, l'Estuaire de la Gironde et bien évidemment celles chez les viticulteurs en plein coeur du vignoble Libournais.

<u>Activités aux alentours :</u>
- Visite du village médiéval de Saint Emilion, classé au Patrimoine Mondial de l'Unesco (à 3mn)
- "La Bataille de Castillon" : Spectacle Son et Lumière retraçant la dernière bataille de la Guerre de 100 Ans (à 20mn)
- Golf de Cameyrac (à 30mn) et terrain de Tennis (à 5mn)
- Location de vélo et ballade en calèche à l'Office de Tourisme
- Au départ de nombreux chemins de randonnées pédestres
- Bastides médiévales et églises romanes à visiter

Pour toute demande d'information
concernant la location au week-end ou à la semaine

Laurence et Nicolas LEFEBVRE
30 Le Bourg
33570 MONTAGNE
06.78.78.32.64